



10 a 13 de juho

Centro de Eventos da UFSM

<https://sbse2022.ciente.live/>

Proposta de Patrocínio





Sobre o congresso

O SBSE é um evento técnico-científico direcionado ao setor elétrico nacional sendo vinculado à pela Sociedade Brasileira de Automática (SBA). A sua principal contribuição é promover fóruns de intercâmbio de ideias, conhecimento e práticas referentes ao setor elétrico nacional. Dentre as contribuições específicas deste evento pode-se destacar:

- A divulgação da produção técnica-científica nacional na área de sistemas de energia elétrica;
- Qualificação e atualização profissional por meio da realização de minicursos, mesas redondas e conferências;
- Promoção e estímulo à integração entre universidades, centros de pesquisa e empresas do setor elétrico;
- Discussão de problemas atuais e perspectivas futuras do setor elétrico nacional.



Edições

- Simpósio Brasileiro de Sistemas Elétricos:
 - 2008: UFMG
 - 2010: UFPR
 - 2012: UFG
 - 2014: UNIOESTE e UTFPR
 - 2016: UFRN
 - 2018: UFF e UFJF
 - 2020: UFABC
- **2022: UFSM e UNISINOS (em Santa Maria – RS)**
 - Estimativa de público: 600 participantes



Local: Santa Maria – Rio Grande do Sul

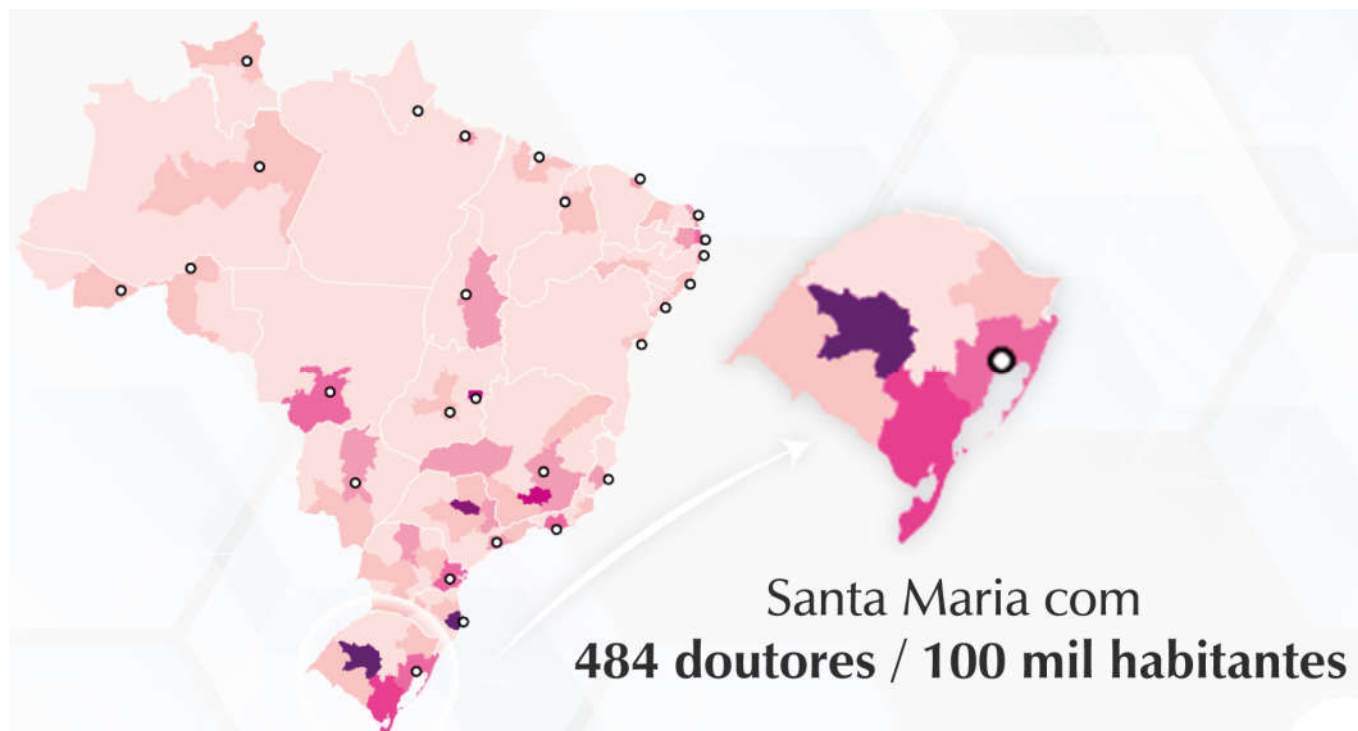



Local: Universidade Federal de Santa Maria - UFSM

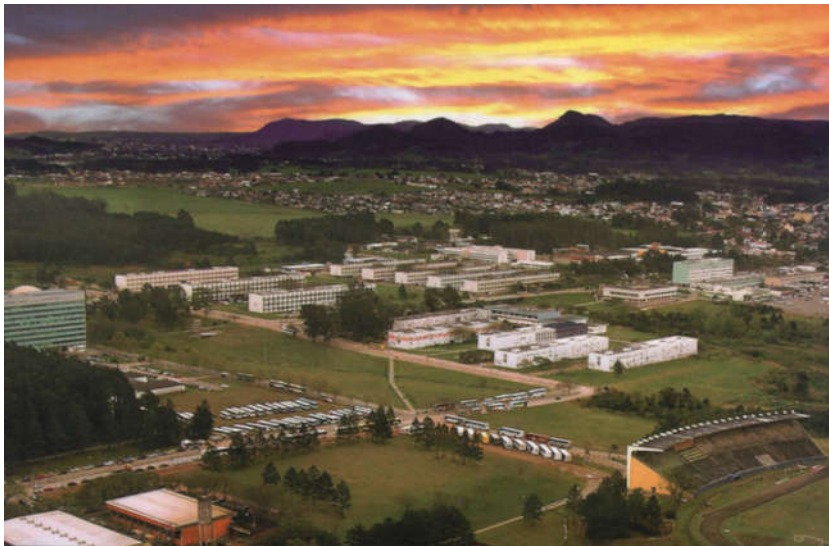



Local: UFSM Laboratório Vivo

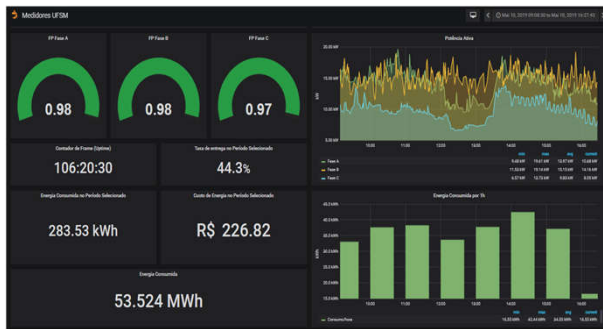



Local: UFSM Centro de Convenções





Categorias de patrocínio

Benefícios ao patrocinador	Categorias		
	Ouro	Prata	Bronze
Divulgação da logomarca da empresa na página do evento e nos materiais de divulgação do evento	Sim (em destaque)	Sim	Sim
Material publicitário incluído na pasta do evento*	Sim (em destaque)	Sim	Sim
Logomarca da empresa nos crachás do evento	Em destaque	Sim	Sim
Estande com testeira da empresa no evento	15 m ²	9m ²	Não
Disponibilização de espaço para instalação de banners próprios no evento*	4 banners	2 banners	1 banner
Número de inscrições disponibilizadas	4	2	1
Disponibilização do <i>Mailing List</i> completo do evento	Sim	Sim	Sim
Investimento (R\$)	12.000,00	7.000,00	3.000,00



Contato

■ Daniel Pinheiro Bernardon

- ▷ E-mail: dpbernardon@ufsm.br
- ▷ Tel: +55 (55) 32208792
- ▷ Cel: +55 (55) 991713074
- ▷ <https://sbse2022.ciente.live/>